

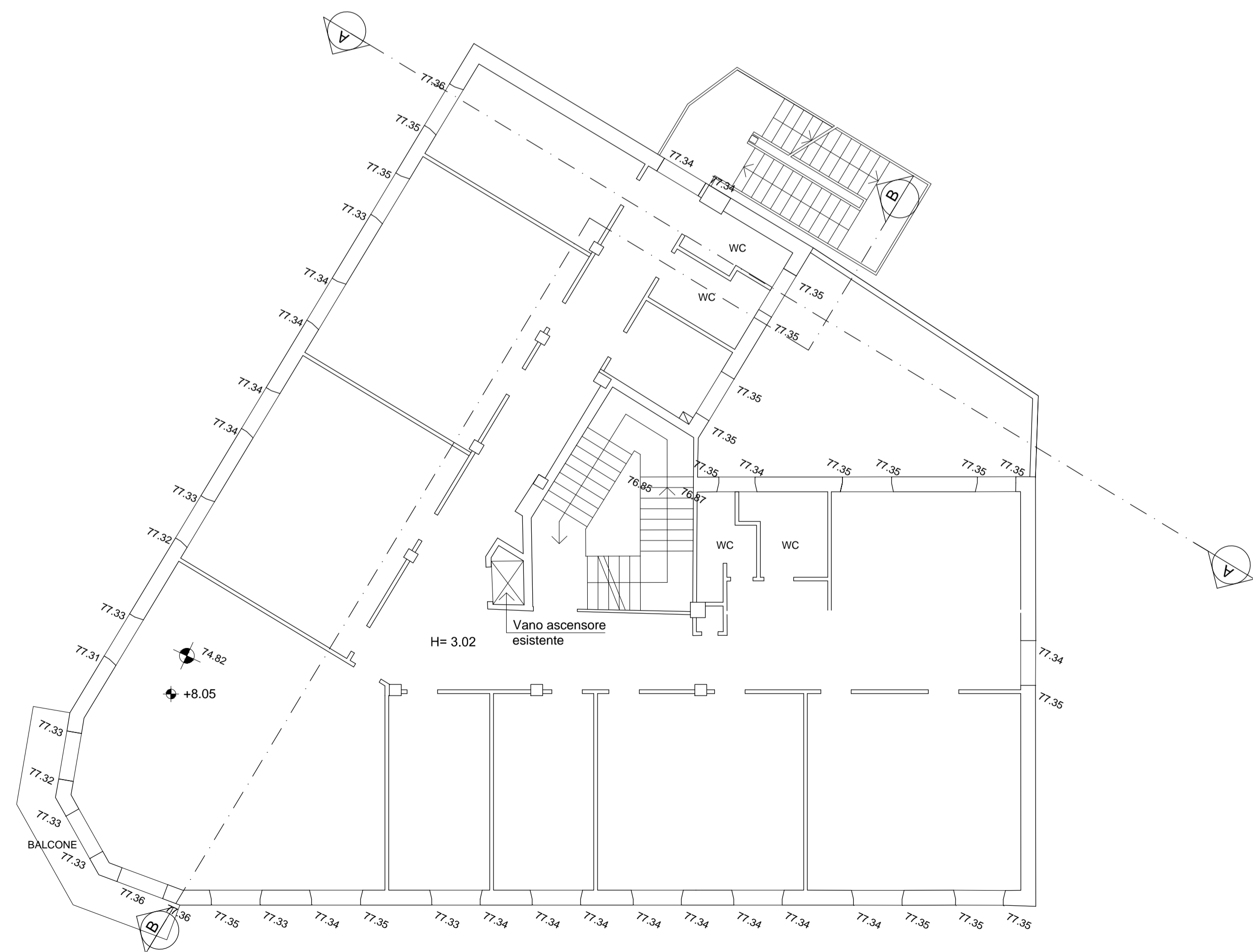

Pianta piano primo

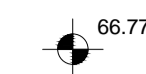
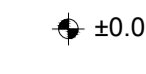

Pianta piano secondo

Legenda

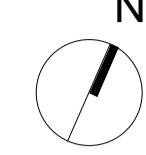
-  Quote assolute da rilievo
-  Quote relative di progetto
-  Linea di confine catastale
-  Orientamento

A	23/04/2018	Prima Emissione
Codice Revisionale	Data Revisione	Descrizione Revisionale
Il committente:		
<p>RO. & MAR. S.R.L. Sede Legale: Piazza Verdi, 14 - 57025 Piombino (LI) Sede Amministrativa: Piazza del Portello, 6/2 - 16124 GENOVA P.IVA: 01566070064</p>		
<p>Realizzazione di nuova Residenza Protetta con funzione di RSA di mantenimento per 70 posti letto Via del Sole, 9 / Via Copernico, 4 - 16132 GENOVA</p>		
I progettisti:		
<p>Mariachiara Suriani Architetto via e. de amicis 55 20123 milano tel. 0236635171 cell. 3358416857 m.suriani@mariachiarasuriani.com</p>		<p>STUDIO BUFFONI <i>architettura & paesaggio</i> via Francesco Pizzo, 115 16145 Genova Tel : 010/3628085 fax: 010/3691115 info@studiobuffoni.it</p>
<p>Titolo documento: PROGETTO ARCHITETTONICO STATO ATTUALE-RILIEVO Pianta piani primo e secondo</p>		<p>Scala: 1:100</p>
sostituisce il:		sostituito da:
		BC03